

Las solapas laterales de las piezas se doblan para dar rigidez, pero no se pegan a ningún sitio.

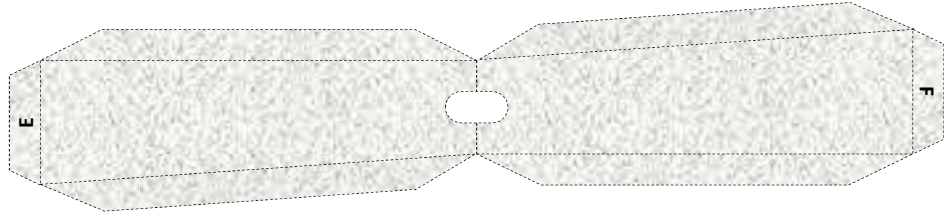

Patas trasera izquierda y delantera derecha

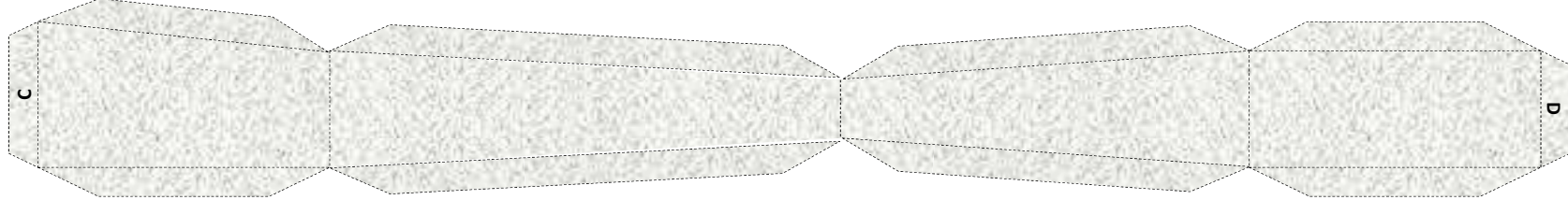

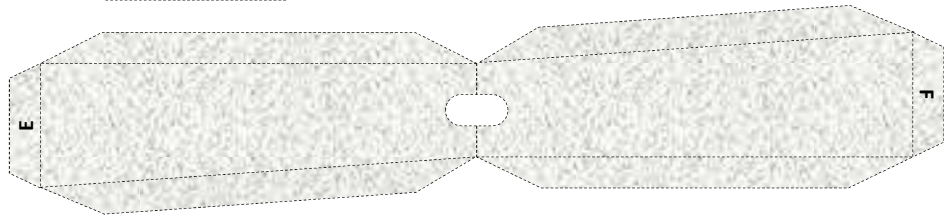
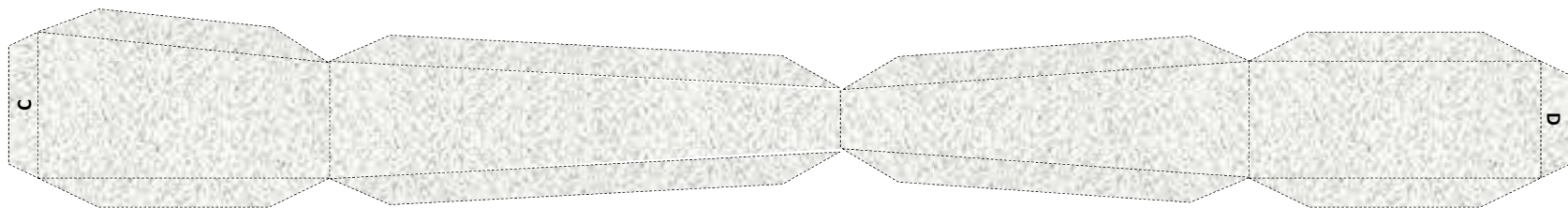
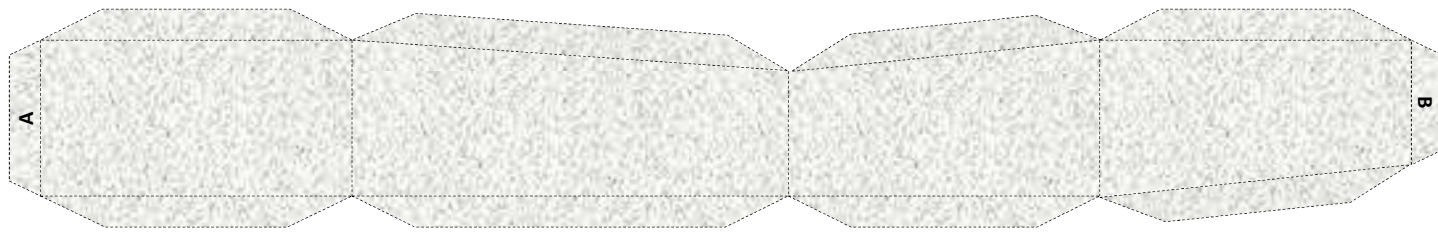
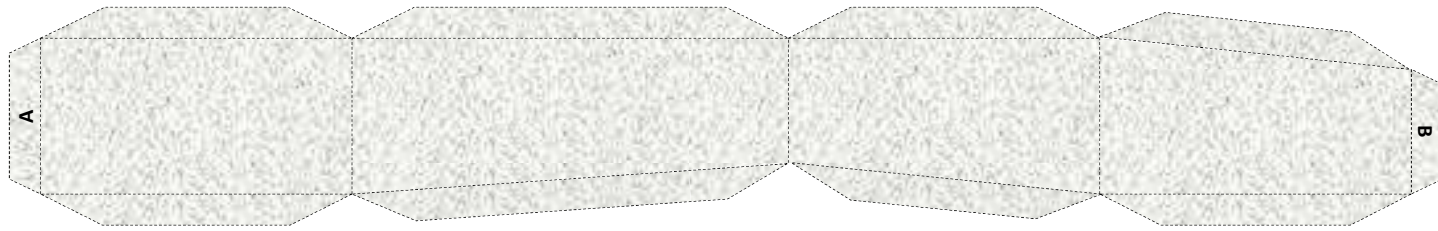

Las solapas laterales de las piezas se doblan para dar rigidez, pero no se pegan a ningún sitio.

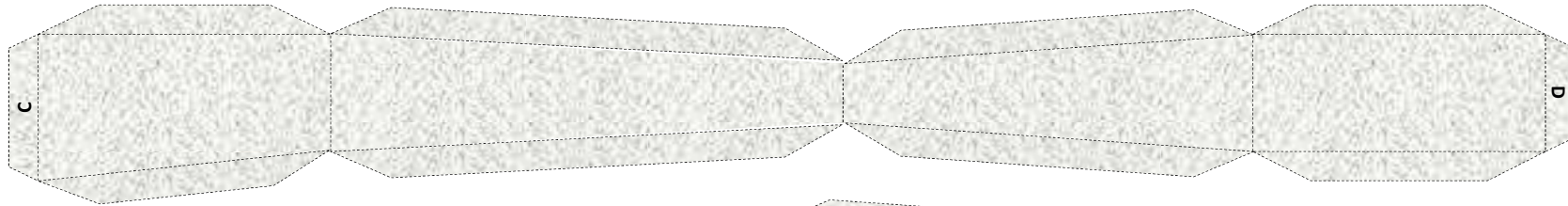

Patas trasera derecha y delantera izquierda

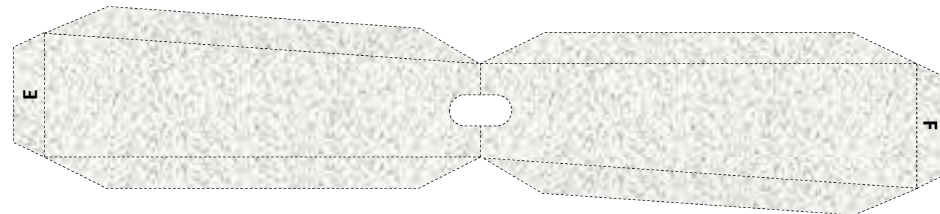
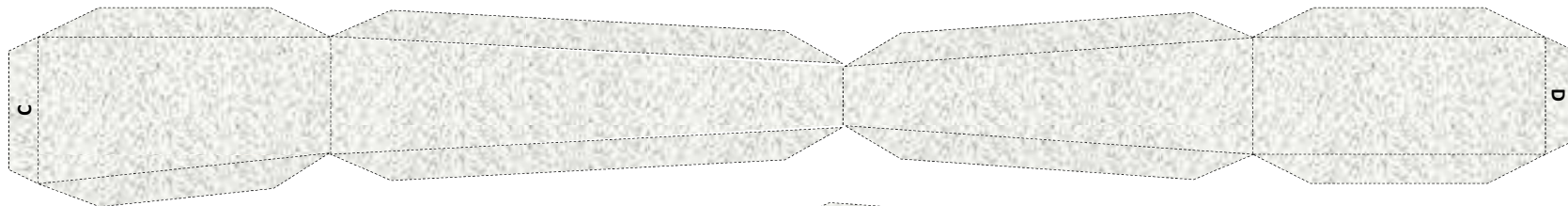
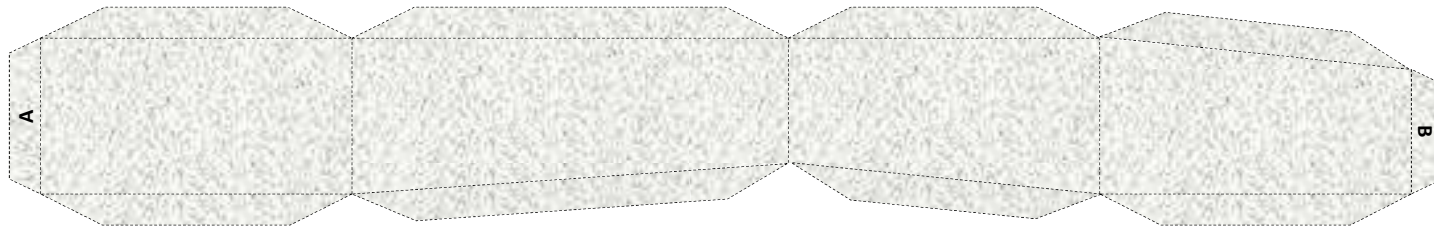
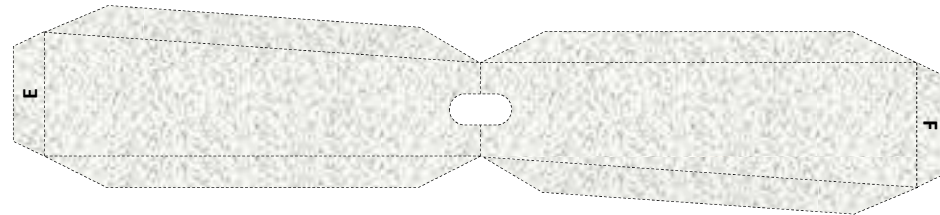

# INSTRUCCIONES

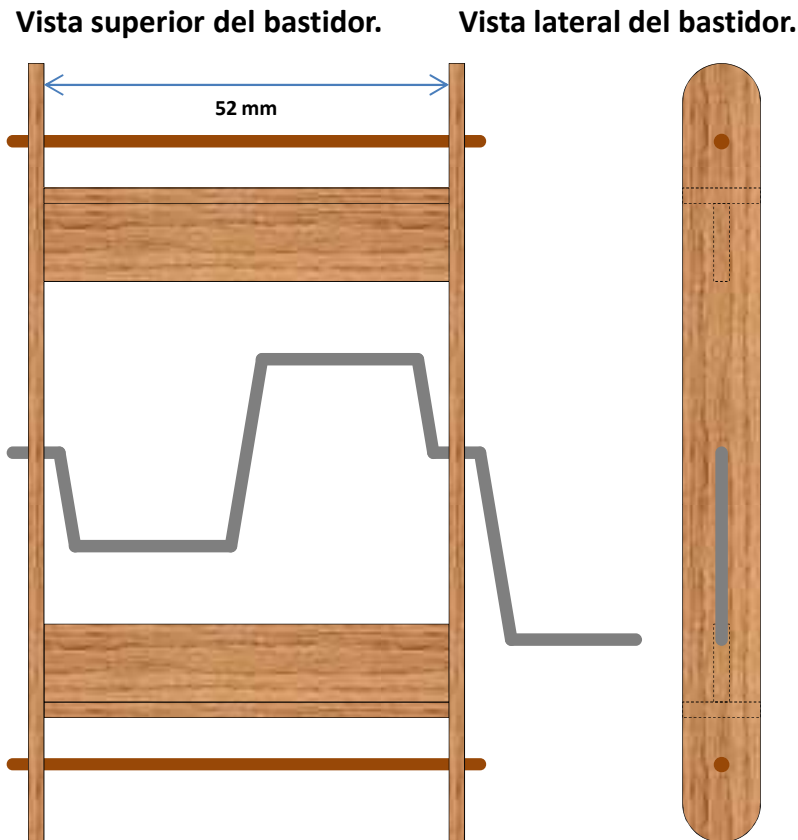
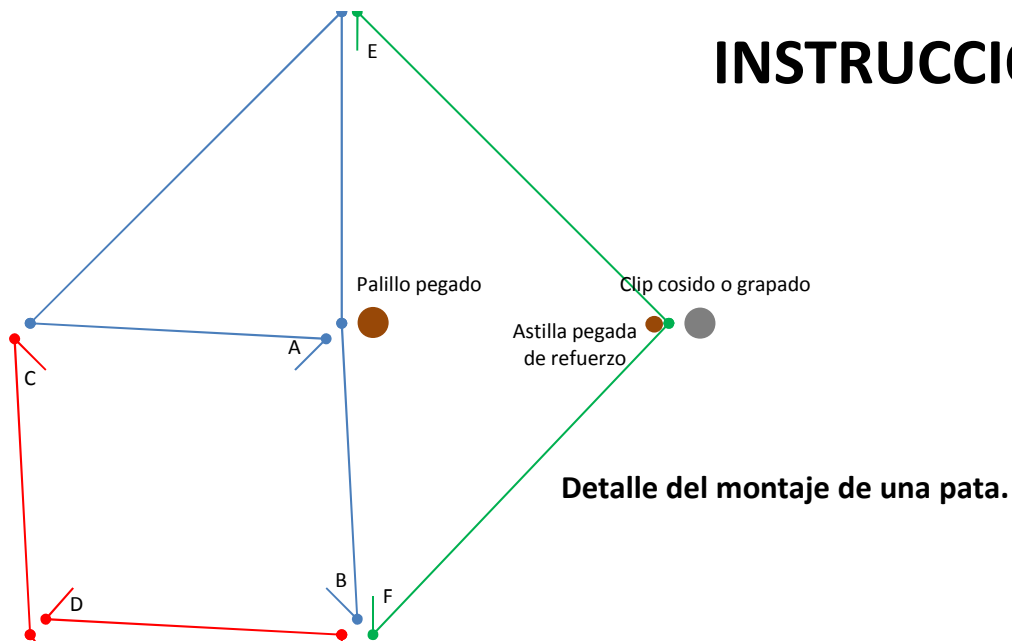

1. Pegar las piezas A-B, C-D y E-F para formar cada pata (ver diagrama). Las patas son iguales dos a dos en diagonal.
2. Construir el chasis con palos de polo. Doblar un clip para formar la manivela. Utilizar el diagrama como guía: El diagrama está dibujado a tamaño real. Dejar sin pegar un lateral para permitir el montaje.
3. Colocar las patas traseras pegadas a un palillo en la articulación (A) sobre el bastidor. Proceder igual con las delanteras. Con la manivela en su sitio, pegar el lateral del bastidor restante.
4. Pegar una astilla detrás de la articulación de la pieza E-F. Sujetar con una grapa doblada la astilla de la pata trasera con la delantera manteniendo la manivela en medio. Repetir en el otro lado.
5. Recortar y pegar las dos caras de la silueta del caballo. Pegar sobre el bastidor.







